Gartenplanung Mai 2017

Es ist mal wieder so weit: Der Garten ruft!
Ich war gerade in Belgien und habe dort eine Gartenberatung gemacht. Sehr schwierig! Ich konnte mir einfach im Vorfeld kein Bild davon machen, wie die Höhenunterschiede zu sehen waren.

Sehen Sie selbst! Wir schauen hier vom NORDPUNKT des Grundstücks genau in Richtung SÜDEN, wo sich die hohen Bäume befinden. Wir haben es hier mit einem Haus zu tun, welches ein absolutes Morgensonnen-Dasein fristet, aber späterhin zum Nachmittag Probleme mit der Sonne bekommt. Der Schattenwurf-Yin, wird dann im Garten stehen. Ich bin als Feng Shui-Meisterin hier gern am „zaubern“, nur die Sonne wird am Nachmittag wenig zu sehen sein, daran kann auch ich nichts ändern. Umso wichtiger sind helle Flächen am Boden (Stein und Kies auf der Nordostseite) und farbige Polsterauflagen und angestrahlte Kunstobjekte. Auch nutze ich in diesem Fall den am besten von der Sonne frequentierten Platz im Norden. Hier befindet sich der Frühstückssonnenplatz. Schade nur, dass die Vorschrift der Stadt war, sechs

Im Norden, *Bereich Karriere und Lebensenergie* befindet sich ein Quellbrunnen. Hier steht die Sonne am längsten und wir haben hier die Küchenkräuter in Cortenstahl und einen schönen Sitzplatz.

Der *Nordosten, Bereich Wissen und Weisheit*, ist sehr lang gestreckt. Hier haben wir die Steinterrasse und Feldsteine.

Im *Osten, Bereich der Gesundheit und Familie*, liegt die Sauna mit dem Bambus.

Im *Bereich Reichtum*, im Südosten befindet sich der Pool.

Ein Kunstobjekt wird den *Bereich Ruhm und Anerkennung* im Süden bereichern und der Südwesten bekommt eine Feuerschale mit zwei Sesseln, zur Bereicherung der *Partnerschaft*.

Plan des Architekten

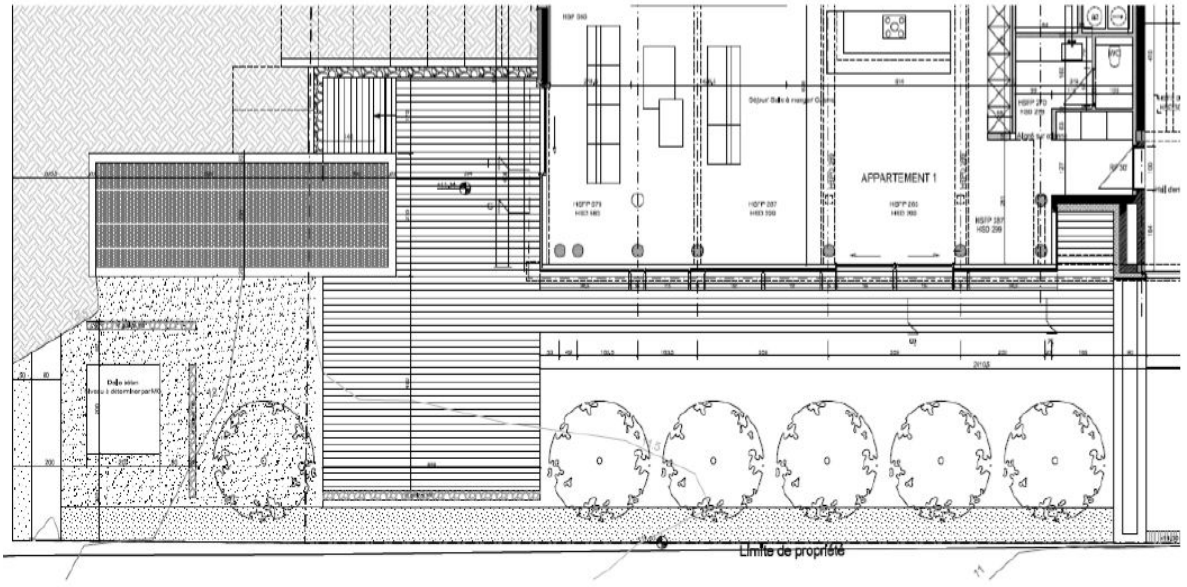

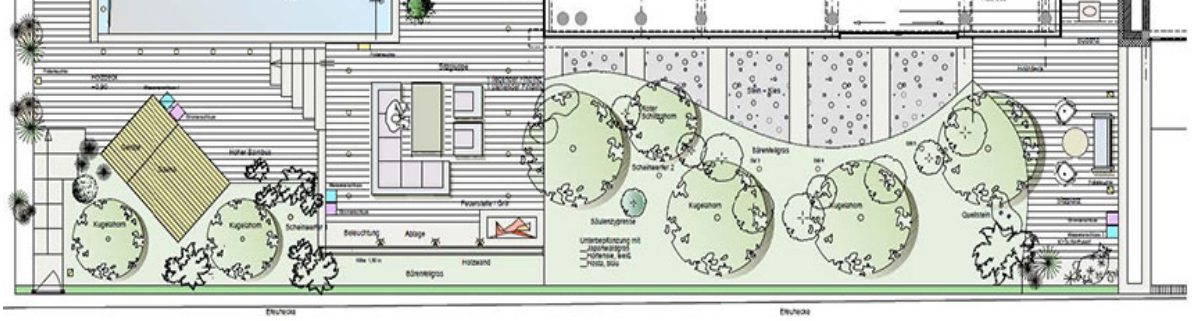

Viel Freude beim Umsetzen Ihres Traumgartens
wünscht Ihnen Ihre Olivia Moogk

Buchtipp: Qi Gardens - Gartengestaltung mit Feng Shui

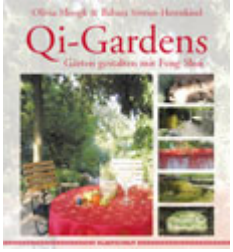

Mehr Newsletter auf: www.olivia-moogk.de Gefällt mir

Interessantes:
Unser Unternehmen wurde als STARKE MARKE in der Sonderedition IMAGE ausgewählt. Lesen Sie mehr über uns im Orhideal IMAGE Januar Ausgabe 2017 http://www.orhideal-image.com/magazin/aktuelle-ausgabe.html

Schauen Sie gern auch auf meinen YouTube-Kanal „Olivia Moogk".
http://www.youtube.com/results?search_query=olivia%20moogk&sm=3

Termine

MASTERAUSBILDUNG

21.06.2017
Feng Shui Masterausbildung
21. bis 25.06.2017
nach Master Chen Jian Jun, South China University of Guang Zhou

> Kanyu spirituelles Feng Shui
> Li-Ji – Die Herzpunktmethode
> Yin Zhai u. Yang Zhai
> Ho-Tu für große Planungen
> Wasserdrachen-Schule
> Min Tang
> Die 5-Donner-Mantras
> Schicksalsbestimmungen v. Gebäuden – San Yuan
> Tai Chi
> 24-Berge Methode
> Den richtigen Zeitpunkt finden
> Türschicksalsindikator
> Partnerschafts Feng Shui

Veranstaltungsort: 85376 Giggenhausen. Die genaue Adresse wird mit der Anmeldebestätigung mitgeteilt.
Investition: 2.685,-€ incl. umfangreicher Studienunterlagen u. Zertifizierung zum Abschluss des Kurses . Begrenzte Plätze. Anmeldung bitte umgehend
Nähere Informationen werden gerne zugesandt. (für Ihre Unterkunft sorgen Sie bitte selbst)
Bei Rückfragen bitte 06124 725380

BERATERAUSBILDUNG

16.09.2017
Neubeginn Beraterausbildung!
1. Ausbildungsstufe 'Basiskonzept'
16.-17.09.2017
Sa. 9.30-18.00 u. So. 9.30-17.00 Uhr
Raum Wiesbaden/Bad Schwalbach/Friedberg
Seminargebühr: 395.-€ (exklusive Verpflegung)

28.10.2017
Beraterausbildung
2. Ausbildungsstufe 'Gartengestaltung'
28.-29.10.2017
Sa. 9.30-18.00 u. So. 9.30-17.00 Uhr
Raum Wiesbaden/Bad Schwalbach/Friedberg
Seminargebühr: 395.-€ (exklusive Verpflegung)

17.11.2017
Beraterausbildung + Lo Pan
3. Ausbildungsstufe 'Hauskörper' + Lo Pan I
17.-19.11.2017
Fr. u. Sa. 9.30-18.00 u. So. 9.30-17.00 Uhr
Raum Wiesbaden/Bad Schwalbach/Friedberg

4. Ausbildungsstufe 'Raumgestaltung' u. Lo Pan II
15.-17.12.2017
Fr. u. Sa. 9.30-18.00 Uhr u. So. 9.30 - 17.00 Uhr
Raum Wiesbaden/Bad Schwalbach/Friedberg
Seminargebühr: 575.-€ (395.-€ + 180.-€ Lo Pan-Unterricht, exklusive Verpflegung)

13.01.2018
Beraterausbildung
5. Ausbildungsstufe 'Business'
13.-14.01.2018
Sa. 9.30-18.00 u. So. 9.30 -17.00 Uhr
Raum Wiesbaden/Bad Schwalbach/Friedberg
Seminargebühr: 395.-€ (exklusive Verpflegung)

15.02.2018
Beraterausbildung u. Prüfung
6. Ausbildungsstufe 'Planarbeit und Rituale' mit abschließender Prüfung am Sonntag
15.02.2018 = Übungstag 9.30-18.00 Uhr (Do. = optional, d.h. + 120.-€)
16.-17.02.2018 = Kurs von 9.30-18.00 Uhr (Fr.+Sa.)
18.02.2018 = Prüfungstag 10.00-13.00 Uhr (So.)
Raum Büdingen/Bad Schwalbach/Friedberg
Seminargebühr: 490.-€/od. 610.-€ (395.-€ + 95.-€ Prüfungsgebühr, exklusive Verpflegung
+ ev. 120.-€ f. optionalen Übungstag zur Prüfungsvorbereitung)

Vorträge/Messen

25.05.2017
Gartenträume 2017
25.-28.05.2017 Freiluftmesse auf dem Linslerhof (Überherrn) bei Saarbrücken.
Vorträge, Informations.- u. Verkaufsstand täglich.

Mehr Informationen im Netz auch unter www.gartentraeume.com

16.06.2017
Farbe, Raum und Mensch
Workshop mit Feng Shui Master Olivia Moogk

Welche Farben fördern die Kreativität, den energetischen Schwung od. die schulische Leistung der Kinder.
Diese Fragen u.v.a.m. werden anhand von Beispielen vor u. nach einer Beratung erläutert.
Die Veranstaltung findet von 13-18 Uhr im evangelischen Gemeindehaus, Poststr. 48 in 88416 Ochsenhausen statt.
Fragen zu Anmeldung u. Kosten bei Fr. Remmele, 0170-9263629

Zu bestellen im Onlineshop: www.moogk-design.de

Impressum

Feng Shui Master
Olivia Moogk
Breslauerstraße 2B
DE 65307 Bad Schwalbach

Abmeldung vom Newsletter
Zur Abmeldung vom Newsletter klicken Sie bitte hier.

Copyright by Olivia Moogk